ALPHA

# Votre vie étudiante à l'ENSIL-ENSCI

Limoges, 2021-2022

ensil-ensci ÉCOLE D'INGÉNIEURS DE LIMOGES

ALPHA

# SOMMAIRE

Edito - le mot du directeur ..... 3

Faites connaissance avec l'ENSIL-ENSCI ..... 4

Limoges, une ville à découvrir ..... 5

La vie étudiante à l'Université de Limoges ..... 6

Le BDE ..... 7
L'Inté 21 ..... 8
Le foyer ..... 9
Le BDS ..... 10

Clubs sportifs ..... 11-18
aéronautique, hip hop, pompom, rando, relais, rock,
street work out, xtrem outdoor

Clubs d'art et de création ..... 19-28
art et déco, ciné, de fil en aiguilles, dessin, magie, musique,
origami, photo, studio, théâtre

Clubs de compétition et d'équipes ..... 29-35
CCE, éco Marathon, jeux, NXP CUP, rézo, robotik,
rocket team

Clubs d'entraide et de professionnalisme ..... 36-42
Aide animaux, Gala, IAG, ISF,
Junior Limoges Technopole, Radio, Téléthon

Clubs de découverte et de dégustation ..... 43-49
Astronomie, Brasserie, cours de japonais, cuisine,
ensigne, nature et découverte, passion fromage

Sponsors ..... 50-51

Contacts ..... 52

# EDITO

## Patrick Leprat, directeur de l'ENSIL-ENSCI

crédit photographique : Thierry Laporte

*Il y a quelques années, nous nous sommes engagés activement dans une démarche de co-construction pour que nos collaborateurs, nos personnels, nos élèves s'approprient le projet de fusion de l'ENSIL et de l'ENSCI. Au 1er janvier 2017, les deux écoles se sont regroupées pour former une seule école d'ingénieurs publique sur le site de Limoges.*

*L'ENSIL-ENSCI, habilitée par la Commission des Titres d'Ingénieurs (CTI), s'appuie sur un savoir-faire pluriel reconnu et sur des compétences transversales pour délivrer le diplôme d'ingénieur dans cinq spécialités.*

*Pour Vous, Candidats, venir à l'ENSIL-ENSCI, c'est faire le choix d'une formation d'ingénieur associant compétences scientifiques et techniques, ouverture sur l'international, aptitude au management et à la gestion de projets, sensibilisation et exposition à l'innovation et à l'entrepreneuriat mais aussi aisance communicationnelle et relationnelle. Résolument à la pointe de la connaissance par l'excellence de ses activités de recherche, l'ENSIL-ENSCI développe une capacité d'adaptation professionnelle reconnue par ses partenaires sociaux-économiques, comme le démontrent nos différentes enquêtes d'insertion qui révèlent un taux d'emploi de 90% dans les trois mois qui suivent l'obtention du diplôme. Par une personnalisation progressive tout au long du cursus, la formation permet l'accès à une importante diversité de métiers et de secteurs d'activités avec de très bonnes perspectives de carrière, tant en France qu'à l'international.*
*En parallèle à la formation, l'ENSIL-ENSCI permet à ses élèves ingénieurs d'avoir une vie associative riche et dynamique, grâce aux nombreuses activités proposées par le Bureau Des Elèves, le Bureau des Sports ou encore l'antenne Régionale d'Ingénieurs Sans Frontières.*

*Je vous souhaite la bienvenue dans une grande école qui forme des femmes et des hommes compétents, responsables et ouverts sur un monde pluriculturel.*
*Choisir l'ENSIL-ENSCI, c'est également choisir Limoges. Limoges ? Oui, la ville étudiante la moins chère de France, qui bénéficie d'une extraordinaire qualité de vie.*

# FAITES CONNAISSANCE AVEC L'ENSIL-ENSCI

Ecole publique pluridisciplinaire, issue de la fusion de l'ENSIL et de l'ENSCI, l'ENSIL-ENSCI prépare aux différentes facettes du métier d'ingénieur.e qui doit associer compétences scientifiques et techniques, ouverture à l'international, aptitude au management, savoir-faire ou encore savoir-être.

Par la qualité et la diversité de ses enseignements adaptés aux besoins des entreprises, elle permet de construire dans un contexte multiculturel, un cursus personnalisé.

## 6 départements

- **Céramique industrielle**
- **Électronique et Télécommunications**
- **Génie de l'eau et environnement**
- **Matériaux**
- **Mécatronique**

New!

Nouveau en 2022
- Génie civil
- parcours possible en apprentissage pour ELT

Habilitée par la CTI
INSA Partenaire
Membre du réseau Polyméca et de la Fédération Gay-Lussac
Pour en savoir plus :
www.ensil-ensci.unilim.fr

Suivez-nous sur les réseaux sociaux : @ENSILENSCI

# LIMOGES,
# UNE VILLE À DÉCOUVRIR

Avec près de 260 000 habitants, c'est une métropole qui combine les avantages d'une grande ville (équipements de haut niveau) avec la spécificité de la vie en province. La ville elle-même réserve d'agréables surprises et une qualité de vie incomparable.
Pour sortir, il n'y a que l'embarras du choix.... A chaque mois ses événements et chaque jour offre des dizaines d'opportunités de sorties.

Quand le spectacle n'est pas dans la rue, restaurants, cafés-musique, ou discothèques se découvrent au hasard des quartiers ou des places. Zénith, Opéra-théâtre, salles de spectacles : le calendrier est chargé. Les 5 centres culturels permettent de s'adonner pour une somme modique à une foule d'activités. Une bibliothèque multimédia (la BFM) est à votre disposition ainsi que 24 salles de cinéma pour les accros du 7ème art. Enfin, il est facile d'y faire du sport, 110 équipements sportifs permettent la pratique de 75 disciplines sportives.

Particularité de Limoges : 692 hectares d'espaces verts au sein de la cité et la campagne aux portes de la ville, vous permettent de profiter d'un environnement idéal pour les balades et les randonnées.

Une ville dynamique avec 12 400 entreprises, 900 hectares de parcs d'activités, un tissu économique varié, 100 laboratoires, 1 000 chercheurs, 1 technopole, des centres de transfert, des pôles de compétitivité.

C'est pour tous ces aspects que le Limousin figure parmi les premières places du classement des régions où il fait bon vivre.

**Palmarès des villes étudiantes de taille moyenne par le Figaro Etudiant - juillet 2020**
**Limoges arrive en 4e place**

# LA VIE ÉTUDIANTE À L'UNIVERSITÉ DE LIMOGES

## Bureau de vie étudiante

Le Bureau de Vie Étudiante (BVE) de l'Université de Limoges est un service de la vie étudiante regroupant plusieurs dizaines d'étudiants autour d'un seul et même thème : la dynamique étudiante. Les étudiants, étudiants associatifs, élus centraux / CROUS / UFR qui le composent forment un bureau pluri-compétent. Que tu souhaites t'investir ou non, le BVE s'adresse à toi. Le BVE, c'est la vie étudiante pour les étudiants et par les étudiants !

## Culture

Après les cours, la vie étudiante est pleine d'opportunités :
festivals ; concerts ; spectacles ; expos ; afterworks ; conférences... accessibles à petit prix avec le Pass de Vie Universitaire. Pour celles et ceux qui préfèrent pratiquer et intégrer un des nombreux ateliers culturels proposés par l'Université de Limoges, sachez qu'ils sont désormais gratuits grace à la Contribution Vie Etudiante et Campus !

OPEN CULTURE

## Sport

*L'Universite de Limoges est largement ouverte à la pratique de nombreux sports individuels et collectifs. Basket, futsal, hand, ultimate, boxe française savate, parapente, squash... toutes ces activités sont désormais accessibles gratuitement (hors stages et compétitions) avec la Contribution Vie Etudiante et Campus.*

## Santé et prévention

Une maison médicale accueille gratuitement
et répond à tous les problèmes de santé
(à partir de la rentrée 2020 sur le campus Condorcet).

# BDE

## BUREAU DES ÉLÈVES

L'intégration est terminée et tu es triste ?
Nous aussi... Mais ne t'inquiète pas, le BDE reprend les rênes pour te faire kiffer (enfin on espère). Des partenariats juteux pour que ton portefeuille ne saigne pas trop, des évènements qui font très plaisir, des afterworks pour décompresser de la métrologie et bien d'autres encore.
Tout au long de l'année, on va se plier en quatre pour toi sans que tu n'aies rien à demander. C'est fou non ?

Si ça te tente, n'hésite pas et rejoins-nous !

Limogement votre,
L'équipe BDE

bde.ensil.ensci@gmail.com

# INTÉ 2021

# La Spaceliste

# FOYER

Une fois l'intégration terminée, il n'y a plus de soirées ??
Et bien sache que NON !!
C'est au tour de la belle et merveilleuse équipe du Foyer
de t'accueillir et de s'occuper de toi pour passer les meilleures soirées
possibles tout au long de l'année !
Une belle bande de joyeux lurons qui organise les fameuses soirées
d'Halloween, de Noël et moults encore.
Nos DJ ultra talentueux (oui oui) vont faire bouger ton corps sur
des rythmes endiablés pour te faire oublier tous les tracas de la vie étudiante !
Rendez-vous aux soirées Foyer, tu ne seras pas déçu !

# BDS

## BUREAU DES SPORTS

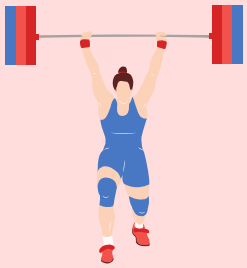

Tu aimes transpirer et tout donner dans un sport ?
Tu nous fais des tirs au but plus beaux que Mbappe (même si on l'aime beaucoup) ?

Le BDS 2021 est là pour toi!
Viens te dépenser sur le terrain et taper tes meilleures prestas !
On te régalera avec du basket, du handball, du rugby et plein d'autres sports sans compter les petits events sport et une troisième mi-temps  tout au cours de l'année !

# CLUBS SPORT
# Aéronautique

Envie de t'envoler ?!

Le club aéronautique est ouvert à tous ! Novice ou bien pilote, bienvenu.e à toi !
Si tu souhaites t'initier à quelques bases de l'aviation, le Brevet d'Initiation Aéronautique (BIA) est fait pour toi. Il est possible de le passer en candidat libre ou bien avec notre aéroclub affilié.

Tu pourras également y découvrir la sensation unique du vol grâce à des balades organisées par nos membres...
Si tu es encore plus mordu, le Rallye Aérien Étudiant s'offre à toi !
Alors viens nous rencontrer pour en savoir un peu plus !

# CLUBS SPORT

# HIP HOP

Amateurs/amatrices ou initiés, céram, mat, mix, elt ou eau, vous aimeriez pouvoir mettre l'ambiance en soirée ?
Le club de hip-hop vous accueille à bras ouverts pour vous apprendre les bases de cette danse. Dans une ambiance décontractée, positive et toujours en musique, vous apprendrez des pas de break, de dancehall mais également des chorées qui régaleront les yeux des spectateurs du gala... Le club hip-hop est un endroit idéal pour oublier votre longue journée de cours, vous détendre et vous ambiancer !!! N'attendez plus, venez nous rejoindre groover sur le dancefloor ❤

# CLUBS SPORT

# POM POM

Motivé pour danser ?
Rejoins le club Pompom et vient supporter les équipes sportives de l'ENSIL-ENSCI lors des différents tournois sportifs ou évènements du BDS. C'est une des traditions de l'école et une activité à part entière où un grand nombre d'étudiants, fille ou garçon, y participe chaque année !
On n'attend plus que toi pour agrandir l'équipe alors rejoins-nous !

# CLUBS SPORT

# RANDO

Tu as envie de sortir de la ville et de découvrir la belle région Limousine ?
Si la marche, les beaux paysages, les balades entre amis et la campagne sont ce qui te fait vibrer, alors retrouve nous lors de nos différentes randonnées !

Durant l'année se tiendront des randonnées "débutantes" ainsi que certaines "confirmées" à choisir en fonction de ton niveau, qui dureront un après-midi environ !

Les randonnées sont toujours suivies de notre légendaire goûter préparé par nos soins !

Cette année, nous allons essayer d'autres activités telles que l'accrobranche, du camping et bien plus encore…

Des Week-End Randonnées (WER) sont des événements immanquables : randonnées plus lointaines, rencontres et convivialité au rendez-vous !

On vous attend avec impatience, chaussures de marche aux pieds !

# CLUBS SPORT

# RELAIS ENSIL-ENSCI

Plus vite, plus nombreux et surtout plus convivial, le relais de l'ENSIL-ENSCI réunit tous les ans 300 à 400 coureurs, réguliers, amateurs ou étudiants, en équipes ou en individuels.
Les étudiants de l'école sont au cœur de cet événement sportif : coureurs, bénévoles lors de la course mais surtout organisateurs !

Si la course est ta passion et qu'X trem' ne te suffit plus, ou que tu souhaites juste participer à la vie de l'école, rejoins-nous pour cette 12ème édition !

# CLUBS SPORT

# ROCK

Envie de mettre le feu sur la piste de danse et d'arrêter de marcher sur les pieds de ton/ta partenaire lors des soirées foyers ?
Avec ou sans bases de danse, si tu as envie d'apprendre de nouveaux pas, de t'amuser avec tes amis en musique...viens au club rock !

Tu n'as pas confiance en toi ? Tu n'as pas de partenaire ?
C'est fini, nous sommes là pour toi !

# CLUBS SPORT

## Street work out

Le street workout (littéralement « entraînement de rue ») est un loisir sportif mêlant la gymnastique la musculation ainsi que le parkour.

Mélangeant figures de force, de souplesse, d'équilibre, et d'agilité, le street workout se pratique essentiellement en extérieur.

Viens avec nous !

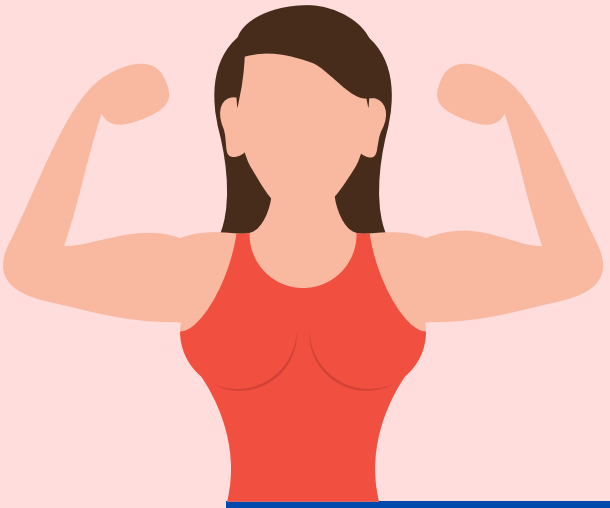

# CLUBS SPORT

## Xtrem'outdoor

Qu'il vente, qu'il pleuve, qu'il neige, on court en toutes conditions.
On est Xtrem !

# CLUBS ART ET CREATION

## Art et déco

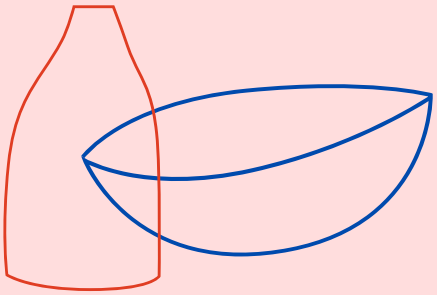

Tu ne sais pas quoi offrir à Noël à ta famille ou à tes amis ? On a la solution ! Inscris-toi au club ART&DECO ! Avec nous, tu pourras exploiter ta créativité. Couler, poncer et émailler des pièces en porcelaine ou grès deviendront tes activités préférées du jeudi après-midi. Outre le fait que ta maman sera contente du bol réalisé par tes petites mains, ce club permet de suivre le processus de fabrication d'une pièce en céramique de A à Z comme dans le milieu industriel. Bref, n'hésite pas à venir « art&déquer » avec nous et réveiller l'artiste qui sommeille en toi !

# CLUBS ART ET CREATION

## Ciné

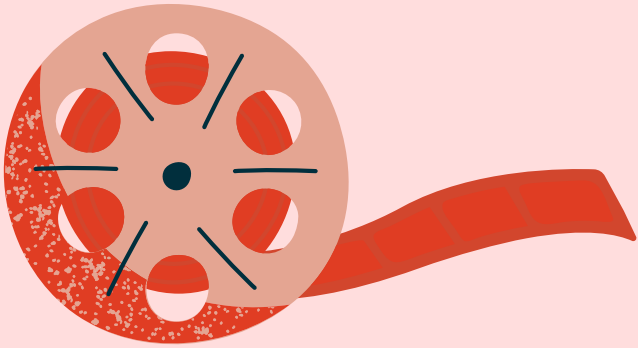

Adepte des chefs-d'œuvre du cinéma français, grand fan des blockbusters américains, ému par les comédies romantiques, désarçonné par les thrillers ?

Tu as envie de voir ou revoir un classique du septième art, tu n'as pas pu aller voir un film au cinéma, ou bien tu es juste attiré par l'odeur du pop-corn ? Le club ciné est là pour toi !

Passer une bonne soirée, se détendre, se faire plaisir, voici nos motivations. Alors n'attends plus, votes pour le film que tu veux voir et viens t'installer avec nous !

# CLUBS ART ET CREATION

## De fil en aiguilles

Au club Art du fil, on accueille les débutants cherchant à apprendre les bases du tricot, du crochet ou de la couture (Et oui c'est un sacré programme). Mais les personnes expérimentées qui cherchent juste un moment dans la semaine pour se poser et pratiquer sont plus que bienvenu ! De plus on se réunit la plupart du temps autour d'un bon goûter !

On accueille toujours les nouveaux membres même si c'est juste une séance pour essayer.

Il n'y a pas de matériel à apporter pour les débutants (les gens qui ont leurs crochets ou leurs aiguilles à tricoter peuvent les amener pour leurs projets perso)

# CLUBS ART ET CREATION

## Dessin

Si tu aimes dessiner, ou que tu as tout simplement envie d'apprendre et de te perfectionner, rejoins nous :-)

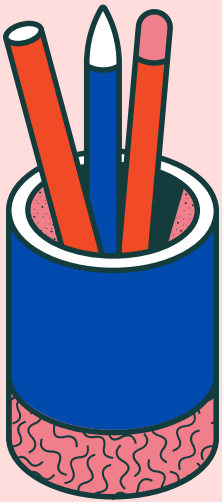

# CLUBS ART ET CREATION

## Magie

Que tu sois déjà magicien ou alors moldu en reconversion, ce club est fait pour toi.

Même si tu n'as jamais fait de magie et que faire rêver ton entourage et manipuler les cartes comme personne te tente, n'hésite pas à nous rejoindre. La seule et unique chose que tu devras apporter, c'est ta motivation car de longues heures d'entraînement t'attendent, petit scarabée.

Si tu tâtes déjà un peu les cartes, le club magie est l'occasion parfaite pour te confronter à un nouveau public et échanger avec d'autres passionnés.

Niveau logistique, c'est le club qui régale.

Nous fournissons les tapis, les paquets de cartes et quelques surprises pas piquées des hannetons.

# CLUBS ART ET CREATION

## Musique

La musique te passionne ? Tu adores chanter ou jouer d'un instrument et tu aimerais partager ça avec tes amis ? Besoin de te vider la tête en musique après une longue journée ? Ça tombe bien, le club musique est là pour ça, hé ouais mon p'tit pote ! Le club musique est ouvert aux musiciens de tous niveaux et genres musicaux. Il se décline en différents styles de groupes. Dans une ambiance conviviale, les musiciens échangent, progressent et s'amusent. Que ta motivation soit de progresser ou juste de passer de bons moments, ta place est parmi nous ! Un travail régulier sera de mise pour ceux qui voudront jouer sur la scène du gala : une soirée où tu joueras devant toute l'école avec une configuration de qualité ! Ici c'est le partage, la passion, ... l'éclate ! Allez, viens mettre le feu avec nous !

# CLUBS ART ET CREATION

## Origami

Besoin d'un peu de détente après tes longues journées de travail ?

Viens découvrir l'art du pliage quel que soit ton niveau ! Un programme diversifié et adapté aux envies du moment : bombe à eau, animaux en tout genre, fleurs et avions. Tout est mis à disposition pour créer ces petites pièces de décoration et ces bolides volants selon tes préférences (tests de vol inclus dans les séances).
Tu n'as plus qu'à laisser s'exprimer ta créativité dans une ambiance chaleureuse, accrocher tes petites merveilles au-dessus de ton lit étudiant et laisser cet art ancestral t'ouvrir les portes du zen...

# CLUBS ART ET CREATION

## Photo

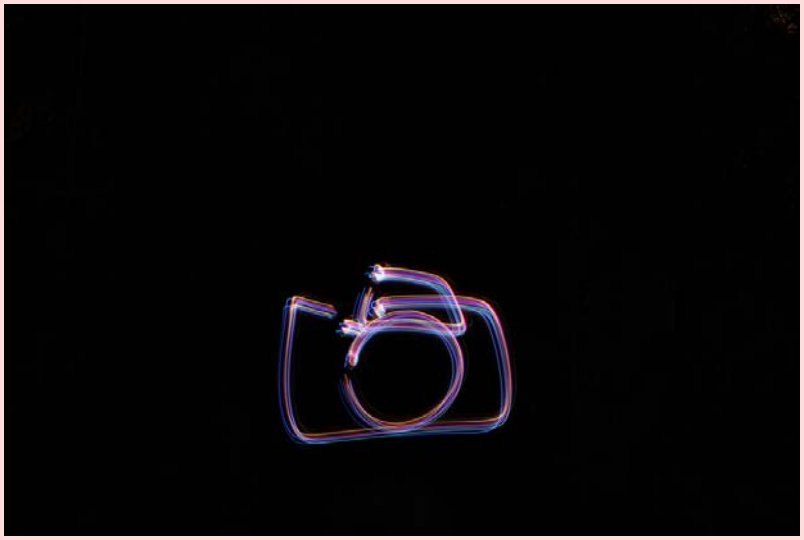

Que tu sois passionné de photographie ou débutant, le club photo est pour toi !!

Tu n'as pas d'appareil photo ? Pas de problème, le club peut t'en prêter un.

Tu souhaites découvrir les coins sympas de Limoges. Alors n'hésites plus et rejoins nous pour nos sorties !!!!

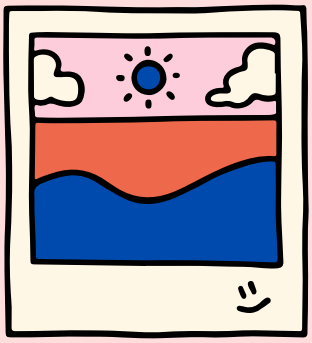

# CLUBS ART ET CREATION

## Studio

Tu as l'âme d'un grand cinéaste ou d'un acteur de talent ? Tu as toujours rêvé de passer devant ou derrière la caméra? Le club Studio est fait pour toi ! Nous réalisons des court-métrages, des sketches et des parodies en tout genre dans une ambiance conviviale et détendue que nous postons ensuite sur YouTube. Que tu aies déjà de l'expérience ou que tu souhaites découvrir le milieu audiovisuel, nous t'attendons !

# CLUBS ART ET CREATION

## Théâtre

*Tu aimes jouer un rôle,*t'exprimer sur scène, faire rire ou pleurer ?
Tu es plutôt discret, mais tu aimerais que ça change ?
Alors rejoins-nous au club théâtre !
Ici on s'entraîne, on apprend à parler devant un public, on fait des jeux d'improvisation, d'articulation, de mimes, Et avec les plus motivés, on pourra monter une pièce, comédie ou tragédie, à toi de choisir !

# CLUBS COMPÉTITIONS ET ÉQUIPES

## CCE

### Le club de la Course Croisière EDHEC ENSIL-ENSCI

Vous hésitez entre le sport et les soirées ?
Pas besoin de choisir et rejoins la CCE. Tu aimes lier sport la journée et soirée la nuit ? Ce club est fait pour toi !!!
Pendant une semaine, durant le mois d'avril, l'équipe de la CCE part représenter l'école lors de cet évènement.
Mais vous vous dites, qu'est-ce que la Course Croisière EDHEC ?
C'est simple : il s'agit du plus gros rassemblement sportif étudiant d'Europe. Chaque année, l'EDHEC organise une semaine de sport divisée en trois trophées : Terre, Mer et sable.
Ces trophées regroupent plusieurs sports autour de leur thématique. Cet évènement est aussi une semaine de soirées non-stop, avec des invités différents chaque année. Tout est fait pour combler les étudiants que nous sommes !!!
Tu peux aussi nous rejoindre pour organiser cette semaine de folie pour tous les participants de l'école.
Donc si tu es prêt à vivre une semaine de sport et de fête non-stop, rejoins-nous !!!

# Eco Marathon

Dis-moi, futur ensil-ensci-ien, ça te tenterait de participer à une course internationale avec des voitures fabriquées de toutes pièces dans le garage de ton école ?
Alors tu es invité à rejoindre le club Shell Eco-Marathon ! Durant l'année, tu pourras travailler à l'amélioration de nos deux véhicules, le but étant de réduire au maximum leur consommation. À la fin de l'année, tu pourras participer à la course internationale Shell Eco-Marathon et faire face aux créations de centaines d'universités venues de toute l'Europe !
Peu importe ta filière ou tes compétences, le but est avant tout d'apprendre, de comprendre et d'approfondir tes connaissances. Nous t'attendons !

# CLUBS COMPÉTITIONS ET ÉQUIPES

## Jeux

*Que tu sois friand de jeux de cartes, jeux de sociétés ou jeux de rôles, ce club est fait pour toi !*

En effet, si tu souhaites passer des après-midis entières à chasser du gobelin, enquêter sur l'existence de cultes obscures dirigés par des entités venues d'un autre monde, ou encore embarquer à bord d'un vaisseau spatial, tu pourras le faire régulièrement à nos différentes tables de jeu de rôle. Joueurs ou MJ, débutants ou confirmés, tout le monde est le bienvenu !

Si tu es plus intéressé par des parties de Risk interminables, un bon vieux Trivial Pursuit ou une simple partie de Uno, saches que le club jeux dispose d'une ludothèque et que les jeux sont mis en libre-service régulièrement !
Des parties de loup-garou et de loup-garou en temps réel sont également souvent proposées, donc tu trouveras forcément de quoi t'amuser.

# CLUBS COMPÉTITIONS ET ÉQUIPES

## NXP CUP

La NXPCup est une compétition internationale organisée par l'entreprise NXP Semiconductors. L'objectif de cette association est de monter et programmer une voiture autonome la plus rapide et performante possible.

Cette dernière doit aussi pouvoir réaliser différentes tâches telles qu'éviter des obstacles, établir un itinéraire optimal sans aucune assistance extérieure.

Cette association nous permet de mettre en pratique et en application les connaissances acquises le long de notre formation (la soudure électronique, la programmation, la conception de systèmes électroniques...). Mais l'objectif principal du club NXPCup est surtout de partager une passion commune autour de l'électronique et travailler en équipe dans la bonne humeur !
J'ai piqué ta curiosité ? Jette un œil à notre site
http://nxpcup-ensil-ensci.fr

# CLUBS COMPÉTITIONS ET ÉQUIPES

## Rézo

Eh toi !

Tu n'as pas d'escouade pour tes parties d'Overwatch, ni d'équipe pour jouer à League Of Legends ?
Pas de panique, le Club Rézo est fait pour toi !

Que tu sois joueur console ou PC, que tu sois nul (comme moi) ou champion du Monde d'Europe, que tu préfères les jeux de stratégie ou de combat : tu es le bienvenu !

En effet, nous organisons régulièrement des soirées Rézo.
Là-bas, tu pourras, ou non, y amener ton PC ou ta console et ainsi passer une petite nuit blanche à jouer et discuter avec d'autres personnes de l'école. Évidemment, nous nous improvisons des petites sessions de jeux pendant la semaine !

Le Club Rézo te propose également de participer à différentes compétitions étudiantes !
Ici, tu auras l'occasion d'affronter d'autres écoles et de représenter l'ENSIL-ENSCI !

N'hésite pas à nous rejoindre !

# CLUBS COMPÉTITIONS ET ÉQUIPES

## Robotik

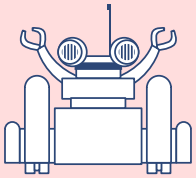

Coucou à toi jeune bricoleur du dimanche (et du samedi aussi) !
Tu as toujours rêvé de faire des robots trop stylés capables de battre Hulk au bras de fer ? Ne cherche pas plus loin, tu es au bon endroit ! Tes connaissances en robotique se limitent à allumer ton robot aspirateur (non en vrai t'en n'as pas parce que t'es étudiant et t'as pas de sous. Ah bon t'en as un ? Chanceux va !) ? Et bien le club est là pour toi ! Et si tu es chaud (ou pas d'ailleurs) et motivé, en fin d'année tu pourras représenter l'école à la coupe de France de Robotique !

Plus sérieusement, le club est là pour tous ceux qui veulent réaliser des projets autour de la robotique (si tu as des idées que tu veux mettre en œuvre le club est là pour ça), tu pourras avoir accès à du matériel de pointe et à l'entraide du groupe. Chaque année (si le/la COVID (tu choisis) le permet), le club part en excursion à la Roche-Sur-Yon pour participer à la Coupe de France de Robotique, et ça c'est stylé ! Peu importe ta filière, n'aie pas peur de venir, le club est ouvert à tous ceux qui le désirent !
Maintenant tu n'as plus d'excuses pour ne pas venir ! Donc on compte sur toi pour montrer le bout de ton nez (et pas que, sinon ça sera compliqué d'échanger).

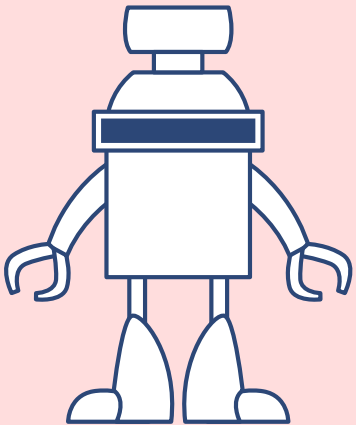

# CLUBS COMPÉTITIONS ET ÉQUIPES

## Rocket team

It's not rocket science (Oh wait, yes it is!)
Fan de spatial, tu as la tête dans les étoiles ? Viens mettre en pratique ta créativité et tes compétences en mécanique, électronique, informatique et aérodynamique au sein de l'ENSIL-ENSCI Rocket Team !
Ta mission, si tu l'acceptes : concevoir, réaliser et procéder aux opérations de lancement d'une « minif » (mini-fusée), d'un « CanSat » (mini-satellite de la taille d'une canette) ou encore pour les plus ambitieux d'une « FusEx » (fusée expérimentale de 2 à 3 mètres de haut !).
Nous ne sommes malheureusement pas autorisés à lancer nos engins depuis le parking de l'école. C'est donc sur une base militaire que se dérouleront les lancements durant le C'Space, manifestation organisée chaque année courant juillet par le Centre National d'Etudes Spatiales (CNES) et Planète Sciences. Seras-tu au rendez-vous ?

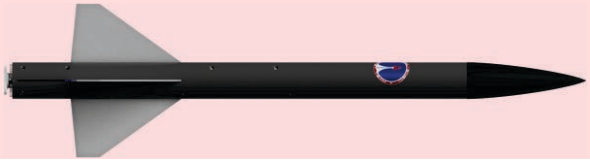

# Aide Animaux

Tu aimes les animaux et tu as envie de t'investir pour nos amis à quatre pattes ?

Rejoins-nous chez Coup de Patte !

Coup de patte, ou le club d'aide aux animaux, vient en aide aux animaux principalement domestiques par diverses actions, telles que :

· Un projet de trappe d'attrapage de chat errant, afin de leur prodiguer des soins et de les placer en famille d'accueil ;

· Des collectes de dons ;

· La proposition de familles d'accueil (et oui, c'est compatible avec le statut étudiant !) ;

· Des après-midis de bénévolat en refuge ou de balades de chien ;

· ... et divers autres projets !

Nous n'attendons plus que toi, et eux aussi !

Coup de patte
CLUB D'AIDE AUX ANIMAUX
ENSIL ENSCI

# Gala

Le Gala est un évènement majeur et le plus important de l'école !

L'occasion de rencontrer des industriels de chaque filière, des anciens élèves aujourd'hui ingénieurs ou encore de passer juste une soirée inoubliable !

En d'autres termes, le Gala de l'ENSIL-ENSCI est le rendez-vous à ne pas manquer et notre devoir est de le rendre parfait grâce aux animations présentées par les autres clubs, d'un repas de traiteur ainsi que de bars vous servant de multiples boissons entre autres !

En espérant vous voir très vite,

L'équipe Gala

# Clubs d'entraide et de professionnalisme

## IAG

As-tu déjà fait ou envisages-tu de faire tes études à l'étranger ?
Avoir un accueil chaleureux et être bien intégré(e) dans un autre pays, n'est-ce pas inspirant ?

C'est l'objectif de l'association IAG : apporter toute aide nécessaire à l'intégration sociale des étudiants internationaux qui viennent faire leurs études à ENSIL-ENSCI !

Pour leur faire découvrir la culture française et diversifier leur vie extrascolaire, nous organisons des activités culturelles et de loisir au moins une fois par mois.

Par exemple le repas international : une très bonne occasion pour les gourmands et les curieux de goûter les spécialités de différents pays.
Rejoins-nous, pour soutenir ces actions, aider à l'intégration des étudiants étrangers et rendre leur séjour parmi nous INOUBLIABLE !

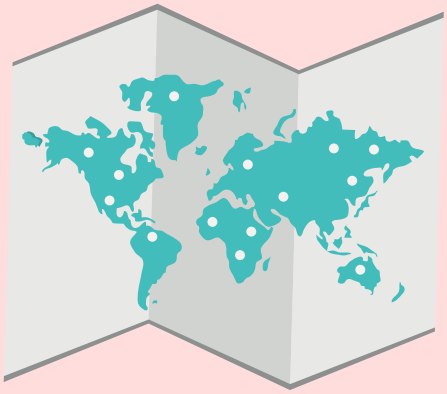

# Clubs d'entraide et de professionnalisme

## ISF

« Lutter pour un exercice harmonieux des droits civils, politiques, économiques, sociaux et culturels au niveau mondial »
ISF-France

Tu te sens concerné par les inégalités d'ici et d'ailleurs, par ton rôle en tant qu'ingénieur ?
Tu as envie d'accorder enfin du temps à tes idées, tes réflexions ?
Tu souhaites les partager et les faire vivre ? ISF est ce qu'il te faut !
Alors n'hésite pas et rejoins-nous !

**ISF-France, un réseau bien plus vaste qui te permet :**

- **De créer ou rejoindre un projet à l'international**
- **De participer à des week-ends de formation et réflexion et pourquoi pas de les organiser chez nous ?**
- **Participer et organiser des événements nationaux : Quinzaine du commerce équitable, festival alimentaire et tellement d'autres ...**

**Contactez-nous pour + d'informations :**

**Mail**
**isf.limoges@gmail.com**

**Facebook**
**Ingénieurs Sans Frontières - Limoges**

*ISF-Limoges, c'est...*
*Des partenariats :*
*Avec les maraîchers bio locaux*
*Avec Artisans du Monde*
*Des actions :*
*Régulières : Cafet', Panier Bio, gestion du compost du RU et pour les étudiants*
*Ponctuelles : projections, débats mouvants, repas insolites*

# Junior Limoges Technopole

Tu veux t'éclater au sein d'une équipe unie et dynamique, développer tes compétences, élargir ton réseau et gagner en expérience professionnelle ? Alors la Junior Limoges Technopôle est faite pour toi !

## Qui sommes-nous ?

La JLT est une Junior-Entreprise appartenant à la CNJE, le plus grand mouvement étudiant de France. La Junior est une association à objectif pédagogique et à vocation économique gérée par des étudiants pour des étudiants. La Junior sert d'intermédiaire entre entreprises et étudiants : notre but est de proposer aux membres de l'association des missions rémunérées pour des professionnels.

## Pourquoi adhérer ?

Tu peux adhérer en tant que simple membre si tu souhaites réaliser des missions, ou en tant que membre actif si tu rêves de participer au bon fonctionnement de l'association. Si tu veux nous aider à faire rayonner l'association et l'école tout en enrichissant ton CV, n'hésite plus et fonce nous rejoindre !

# Radio

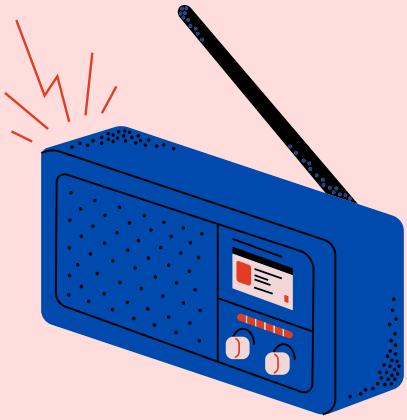

F4KMH, club radio amateur de l'ENSIL-ENSCI, avec un indicatif école de type radioclub, est officiellement créé depuis plusieurs mois.

L'idée est avant tout de proposer un club radio pour que les étudiants puissent émettre, tester, expérimenter, bidouiller des concepts, construire des prototypes d'émetteur/récepteur radio, pour communiquer en liaison terrestre, mais aussi vers l'espace (satellite) et de manière officielle dans les limites de la législation en terme de gamme de puissance-fréquence-compatibilité électromagnétique, tout en permettant une formation à la fois théorique et pratique sur les connaissances radio.

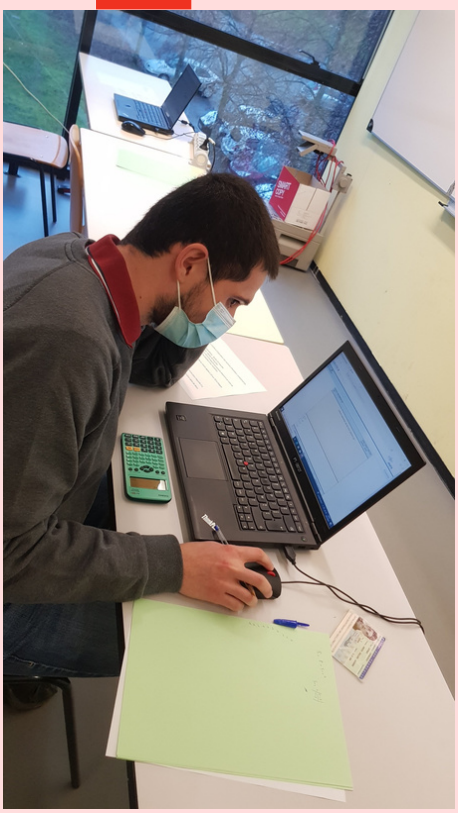

# Téléthon

Tu as envie de t'engager pour les personnes malades et de réaliser une bonne action ? Alors le club téléthon est fait pour toi !
Chaque année une petite équipe d'élèves motivés prépare durant la semaine qui précède le week-end du Téléthon des petits-déjeuners, un afterwork et une vente de chouquette dont tous les profits sont entièrement reversés à l'AFM Téléthon. Par notre action nous essayons de contribuer à notre échelle à accélérer les progrès de la recherche pour que celle-ci puisse sauver des vies.

# Astronomie

Salut à toi !
Tu veux pouvoir frimer en société en connaissant toutes les constellations ?
Que le ciel nocturne et les planètes n'aient plus de secrets pour toi ?

Alors que tu sois grand astronome diplômé ou simple débutant, le Club Astronomie de l'ENSIL-ENSCI est fait pour toi !

Nous organisons des soirées d'observation à la lunette et au télescope ainsi que des séances en salle avec discussion sur l'Astro et le spatial.

Nous t'attendons !

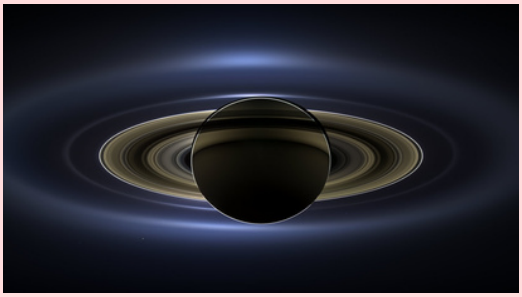

# Clubs de découverte et de dégustation

## Brasserie

Pour toi la bière ne se boit que par pinte et en pression ? T'en a ras le bol de la Kro ou de la 1664 ? Tu te sens l'âme d'un moine trappiste (l'abstinence en moins) ? Tu aimes te poser dans un canapé à refaire le monde une Chouffe dans une main et du saucisson dans l'autre ? Alors le club brasserie est fait pour toi noble Jedi !
Orval, Chimay, Westmalle raisonnent comme des blazes de rappeurs chelous ? Tu discutes de la subtilité aromatique de l'Heineken ou de la Belfort ? La kriek est pour toi une bière de meuf et le Picon un sombre truc de schleu ? Alors le club brasserie est fait pour toi jeune padawan ! Tu as face à toi un groupe de déchaînés déterminés à redorer le blason du houblon fermenté ! Nous organisons des soirées brassage de notre propre cuvée, des réunions dégustation et nous serons ravis de t'accueillir dans cette institution millénaire ! Et pour toi le petit malin dans le fond, ouai ouai t'inquiète on te voit : on n'est pas là pour finir dans l'état dont on ne doit pas prononcer le nom : la bière se déguste comme un nectar divin… Lâche pôce bleu sur notre nouveau compte instagram et à bientôt dans le (Stup)monastère !

# Cours de japonais

こんにちは ! Tu n'as pas compris ?
Rejoins-nous au club d'apprentissage du Japonais et ce genre de phrase n'aura plus aucun secret pour toi !

Rendez-vous tous les lundis à 18h pour s'exercer tous ensemble, de la base de la langue à la lecture et l'écriture des plus beaux kanjis !!
En bonus, un moment lié à la culture japonaise à la fin des cours !!

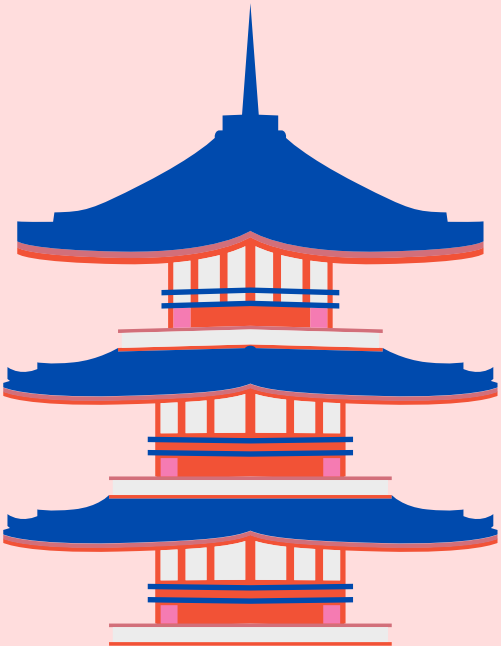

# Clubs de découverte et de dégustation

## Cuisine

Voici le club le plus présent aux soirées foyer, si vous voyez des fous avec des marqueurs qui vous proposent d'être notre égérie dites oui !

C'est un club où vous pouvez vous exprimer culinairement parlant, que vous soyez novices et que vous vouliez apprendre des recettes et pleins de subtilités ou qu'au contraire vous vouliez partager votre savoir de maître cuistot.

On fait des dégustations (huile d'olive, cookies, houmous, ...) des compétitions inter-filières, on remplace le RU et surtout on mange !

Il est possible que parfois on se laisse aller à faire des cocktails et des collabs avec le renommé PCT mais ça je vous laisse le découvrir avec nous.
Vous pouvez bien entendu venir voir notre insta :
@club.cuisinie.ee ou celui de notre prez @chefsolal

FOOOD!!!

# Clubs de découverte et de dégustation

## Ensigne

Tu souhaites apprendre la langue des signes mais tu ne sais pas comment faire ? Rassure-toi, Ensigne est là ! Toi, le futur manager, tu vas croiser et interagir avec des milliers de personnes et parler la langue des signes sera un véritable atout. Avec un bureau de qualité, ce jeune club est là pour t'apprendre les bases de la LSF, en abordant des thèmes variés : se présenter, les couleurs, les animaux, ...
Connaître les bases de la LSF aide les personnes malentendantes à s'intégrer plus facilement. Le club a aussi pour but de vous sensibiliser à leur quotidien en vous aidant à comprendre leurs difficultés dans un monde parfois inadapté.
Alors passe nous voir, nous t'accueillerons avec plaisir.

Bureau ENSIGNE
**Président : Aodren**
**Vice Président : Valère-Yann**
**Responsable tutorat : Marion**

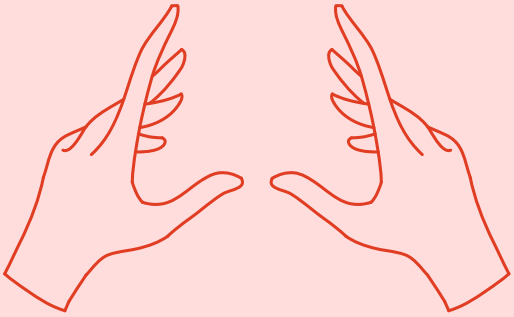

# Nature & Découverte

Salut mes petits sangliers,

Ne soyez pas triste de venir à Limoges !

Le club N&D accueille tous les curieux et amoureux de la nature, peu importe votre filière !

Au programme, cueillette de champignons, clean walk (ramassage de déchets), pêche, botanique, pique-nique et pleins d'autres activités en extérieur...

Alors on vous attend nombreux afin de profiter de la généreuse nature limousine.

# Passion fromage

Avis aux 3A amateurs de fromages, férus de bons moments et friands de bonnes bouffes !

Si la bonne manière de couper votre fromage ou encore l'ordre de disposition des patates, de la rosette ou du jambon dans une raclette vous interpelle, notre club est fait pour vous.

Le Club Fromage Passion plus couramment appelé le CFP est un club traditionnel de l'ENSIL-ENSCI transmis de génération en génération pour permettre aux élèves de notre chère et tendre école de passer un bon moment avec leurs amis.

Le principe est simple, l'objectif est de se rassembler une fois par mois au foyer le temps d'une soirée autour de bons petits plats : Raclette, Tartiflette, Mont d'Or, fromages de nos régions et j'en passe.

Alors n'attends pas et rejoins-nous, tu peux nous suivre sur Instagram pour suivre notre actualité ! @clubfromagepassion

# Sponsors

SIKARU
Beer&Bar

BIÈRES
• MICHARD •
depuis 1987

# Sponsors

Des USA à l'Asie il n'y a qu'un pas : Bó Limoges

Des burgers , des chinoiseries, de la fast food ... et tout ça avec des produits de qualité (blason prestige, label rouge). Bo reprend les grands classiques de la fast food asiatique et américaine : des bobuns et des burgers .... mais avec des produits régionaux et un savoir faire local.

C'est des recettes du monde sur une base de riz !
Avec nos produits régionaux de qualité (Blason Prestige), nous avons revisité les grands classiques de la cuisine du monde. Des recettes gourmandes et généreuses avec une approche street food, pour aller kiffer au jardin d'Orsay, ou à son taf les pieds sur le bureau.
Pourquoi du riz ? Brillante question, parce que le riz c'est sans gluten, ça fait pas grossir, c'est riche en fibre et en vitamine, ça aide à la digestion ...et puis c'est bon ! Notre riz est Bio C'est un riz thaï qui match bien avec les saveurs variées de nos menus !

# Les membres de l'équipe d'Inté sont à ta disposition !

**PREZ Cleopaf : 0630017495 (spé EAU)**
**VPrez Vpedzouille : 0695925615 (spé CERAM)**
**Respo com / Protesteur : 0652406133 (spé ELT)**
**Coco : 0649386980 (spé EAU)**
**Bobby : 0783814247 (spé EAU)**
**Cally : 0628196025 (spé MAT)**
**Abdal : 0689850246 (spé MAT)**
**Notime : 0607156857 (spé CERAM)**
**Ken : 0633194639 (spé CERAM)**
**Pastard : 0608851480 (spé MIX)**
**Dix de der : 0641563230 (spé MIX)**
**MC papa: 0673543747 (spé ELT)**
**Ponzi : 0658296644(spé ELT)**

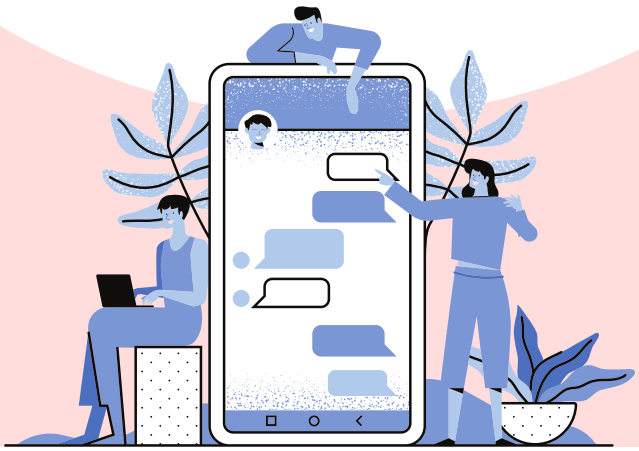

Suivez notre actualité sur
Facebook / Twitter / Youtube /Linkedin
@ensilensci

Service communication - ENSIL-ENSCI - décembre 2021